

FASE 1: SCAVO TERRENO FINO ALLA QUOTA -3,50 m

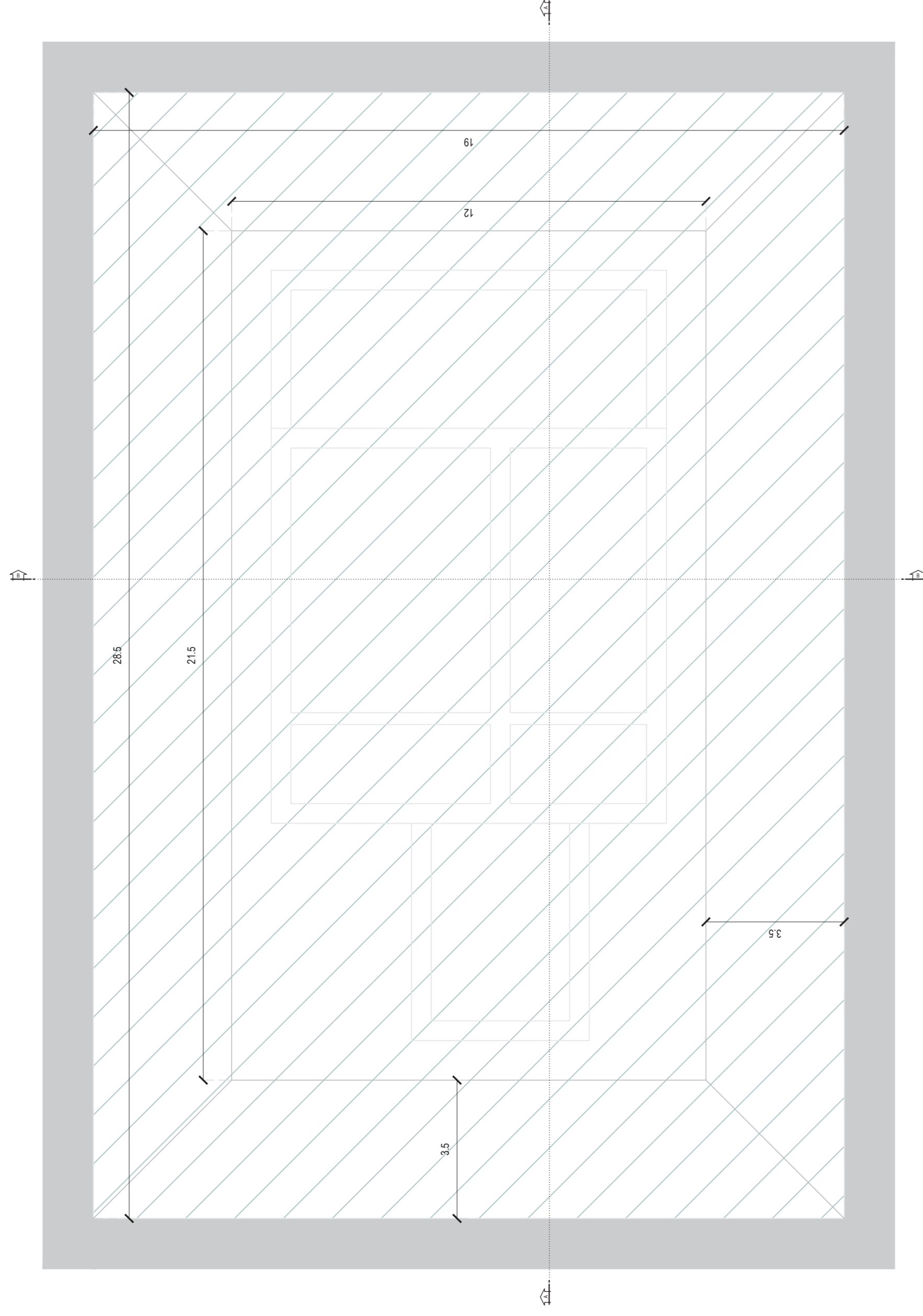

SEZIONE A-A

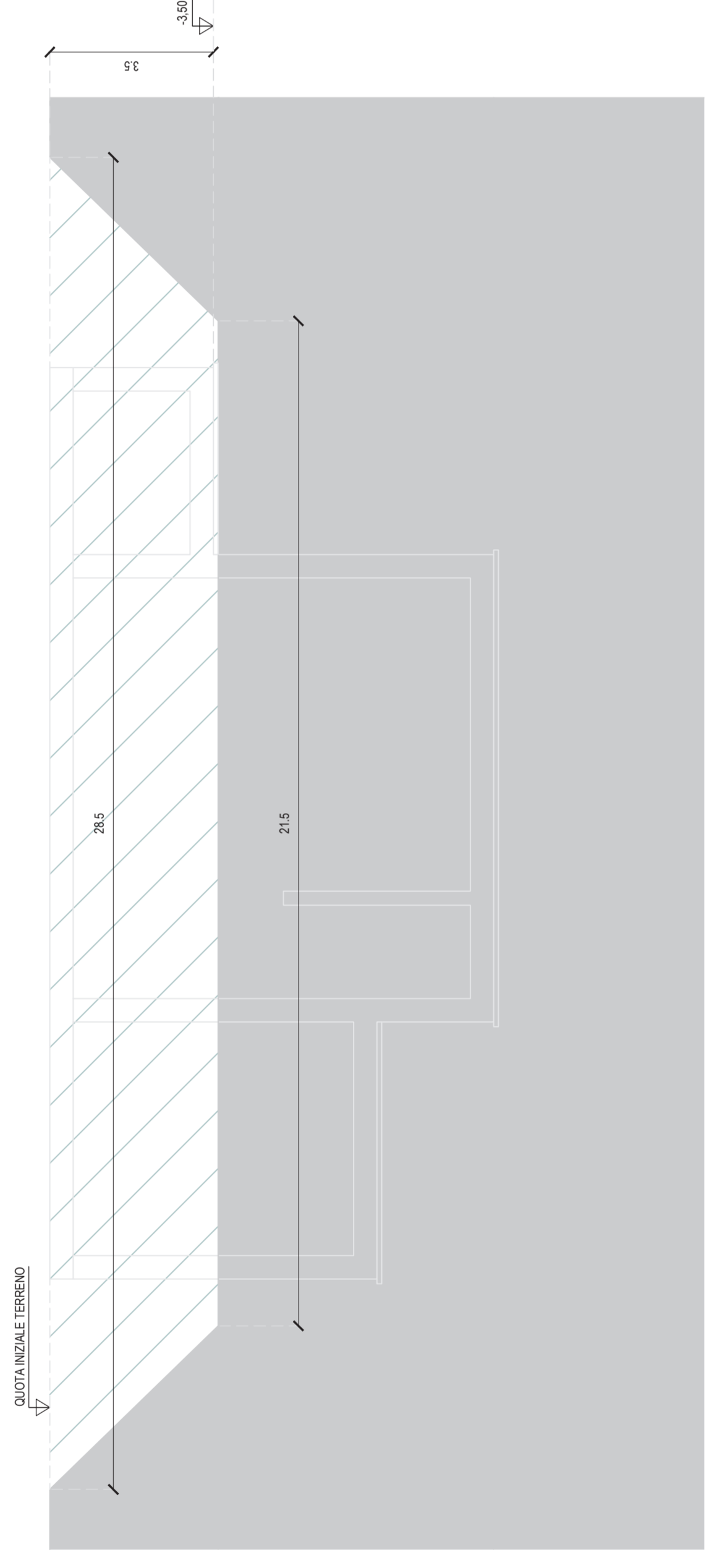

SEZIONE B-B

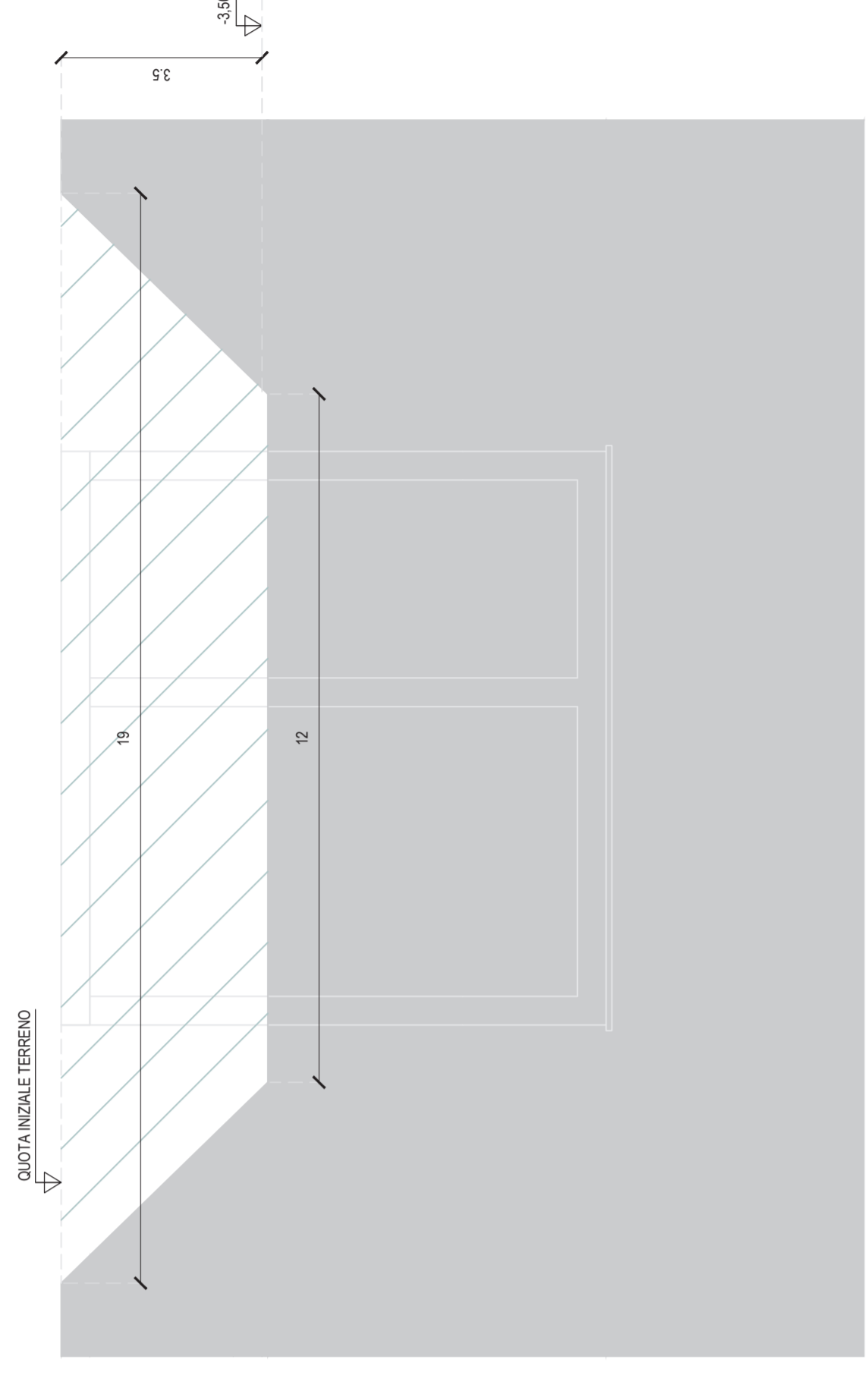

FASE 2: ESECUZIONE MICROPALI E CORDOLO DI COLLEGAMENTO DA QUOTA -3,00 m A QUOTA -13,50 m

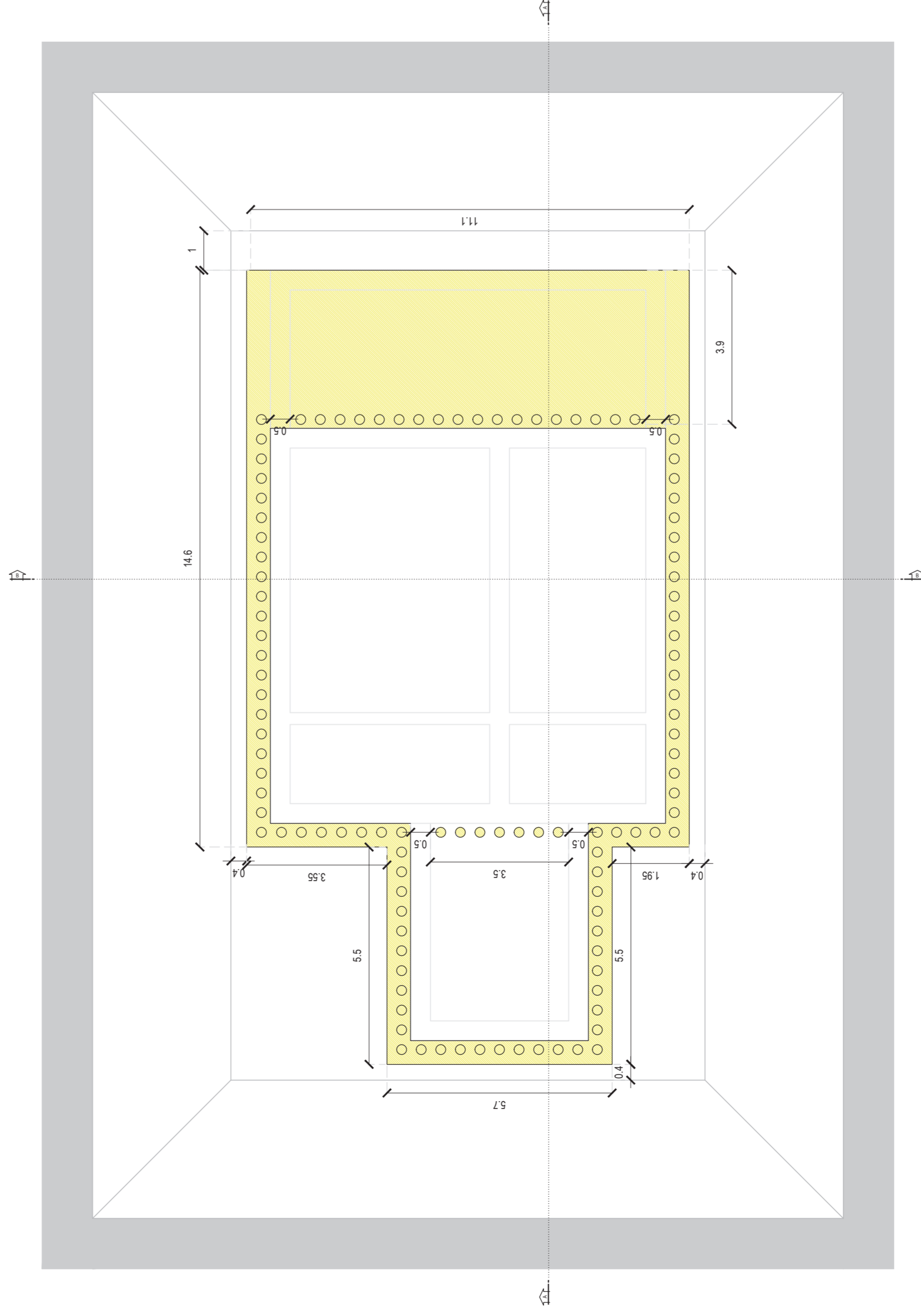

SEZIONE A-A

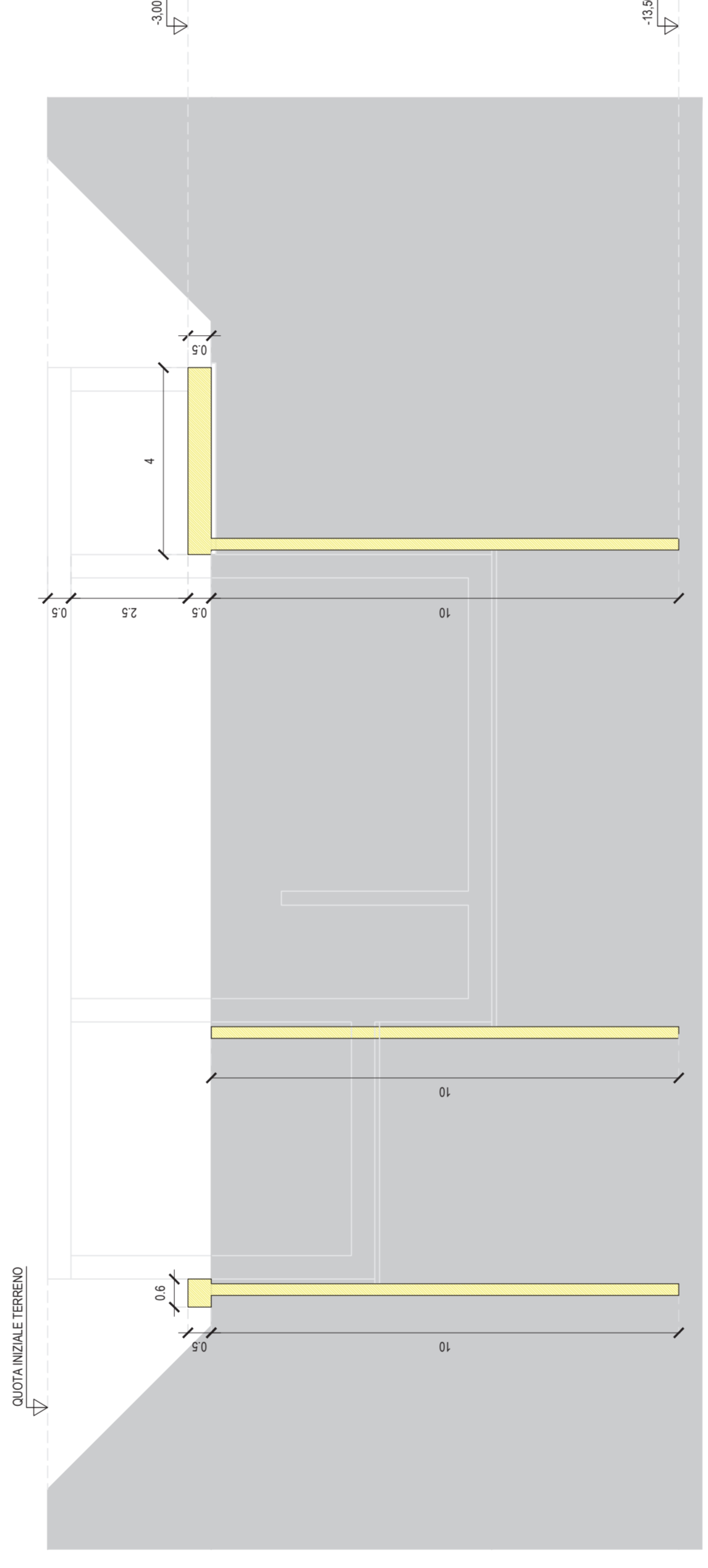

SEZIONE B-B

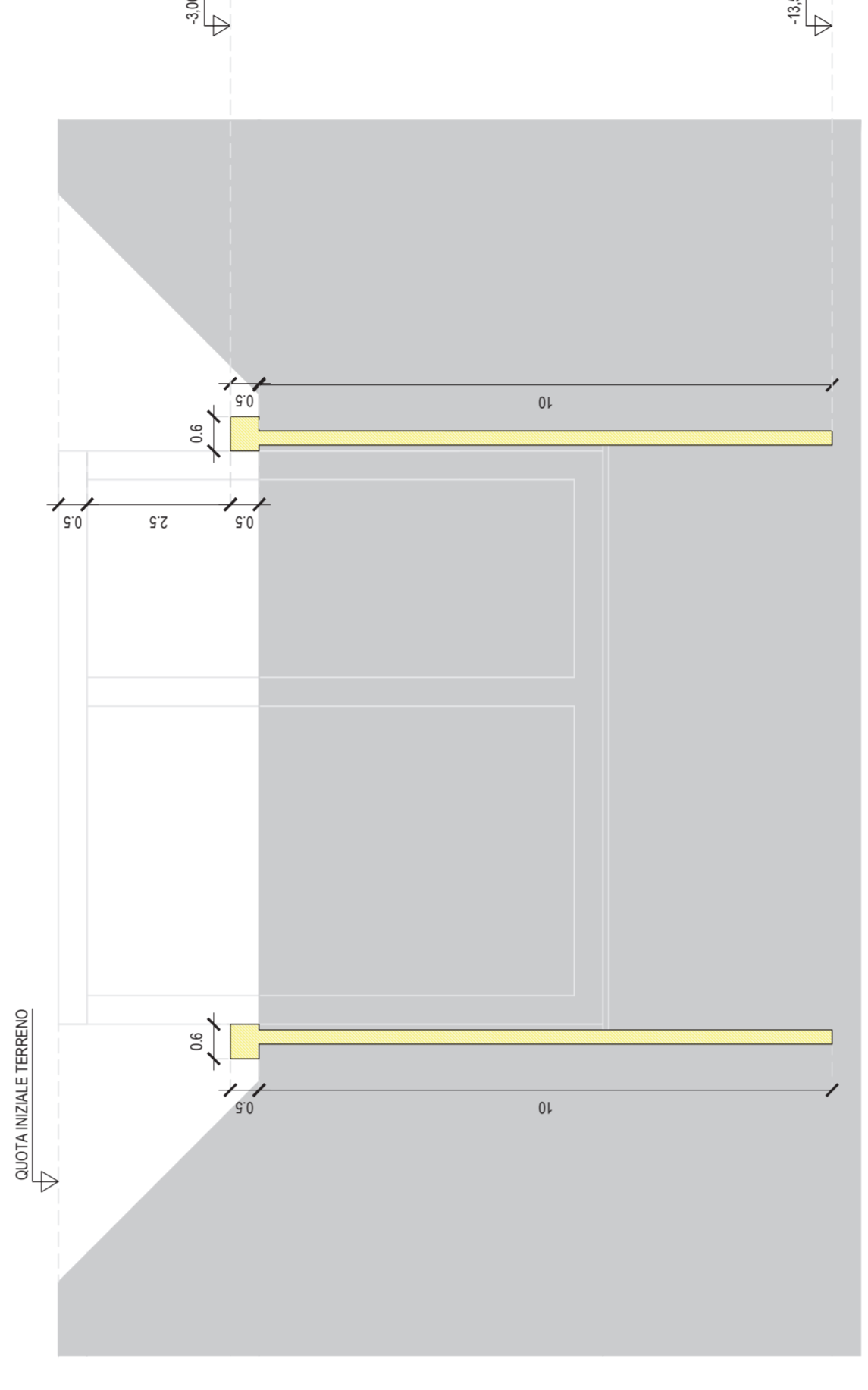

**LEGENDA COLORI**

■	TERRENO
■	FASE 2
■	FASE 3
■	FASE 4
■	FASE 5
■	FASE 6

FASE 3: SCAVO TERRENO ALL'INTERNO DEI MICROPALI FINO A QUOTA -7,00 m ED ESECUZIONE PARTI IN CA DA QUOTA -3,00 m A QUOTA -7,00 m

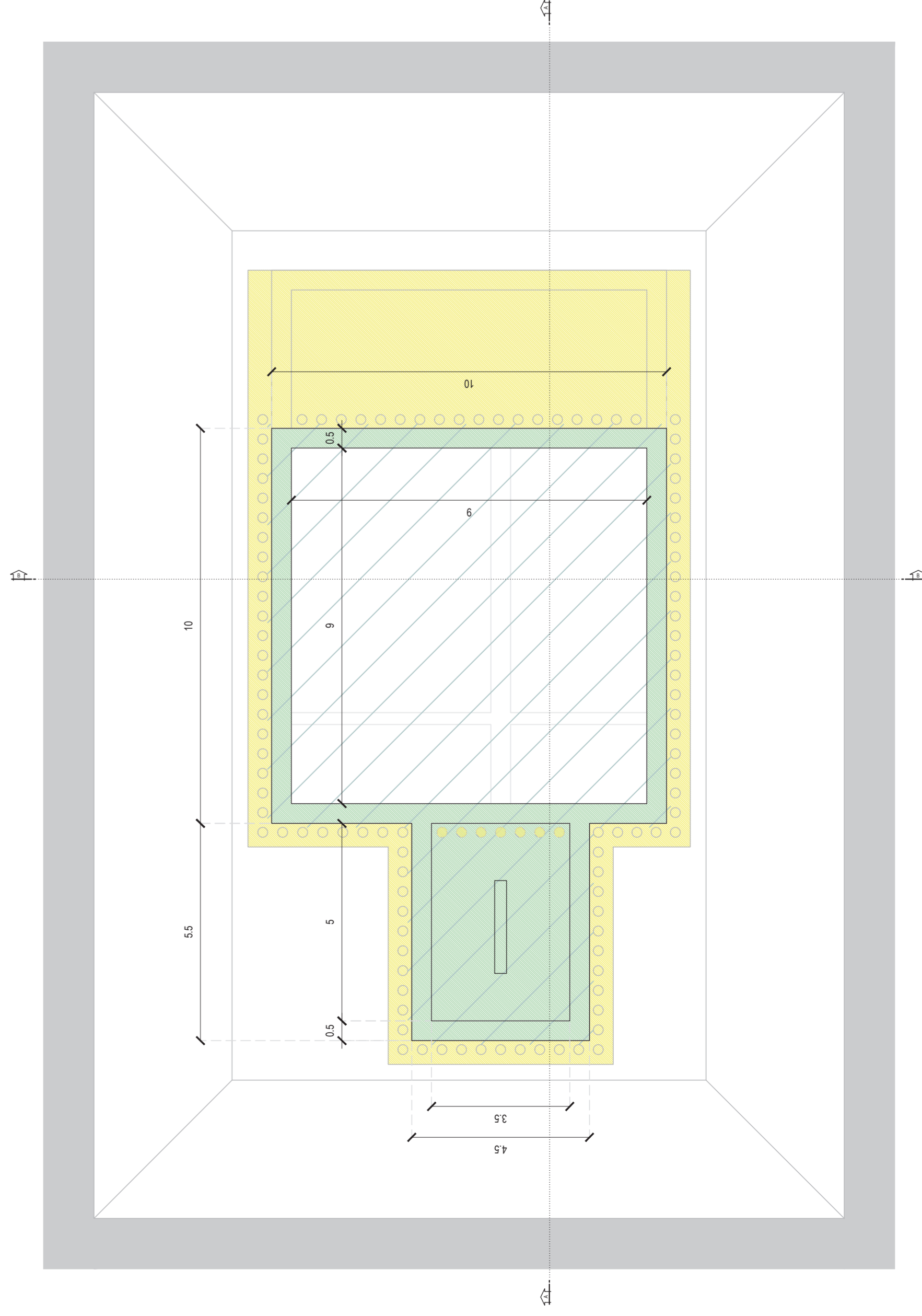

SEZIONE A-A

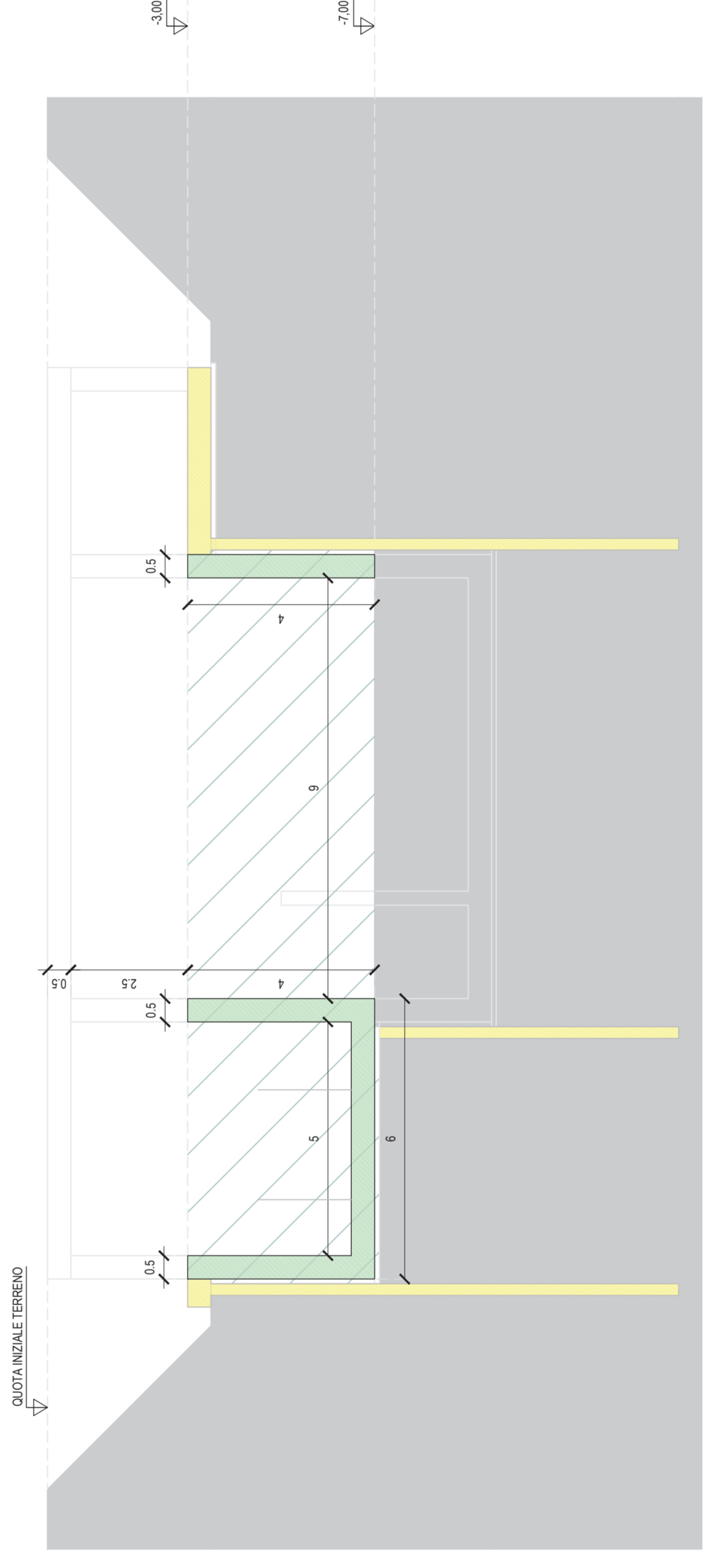

SEZIONE B-B

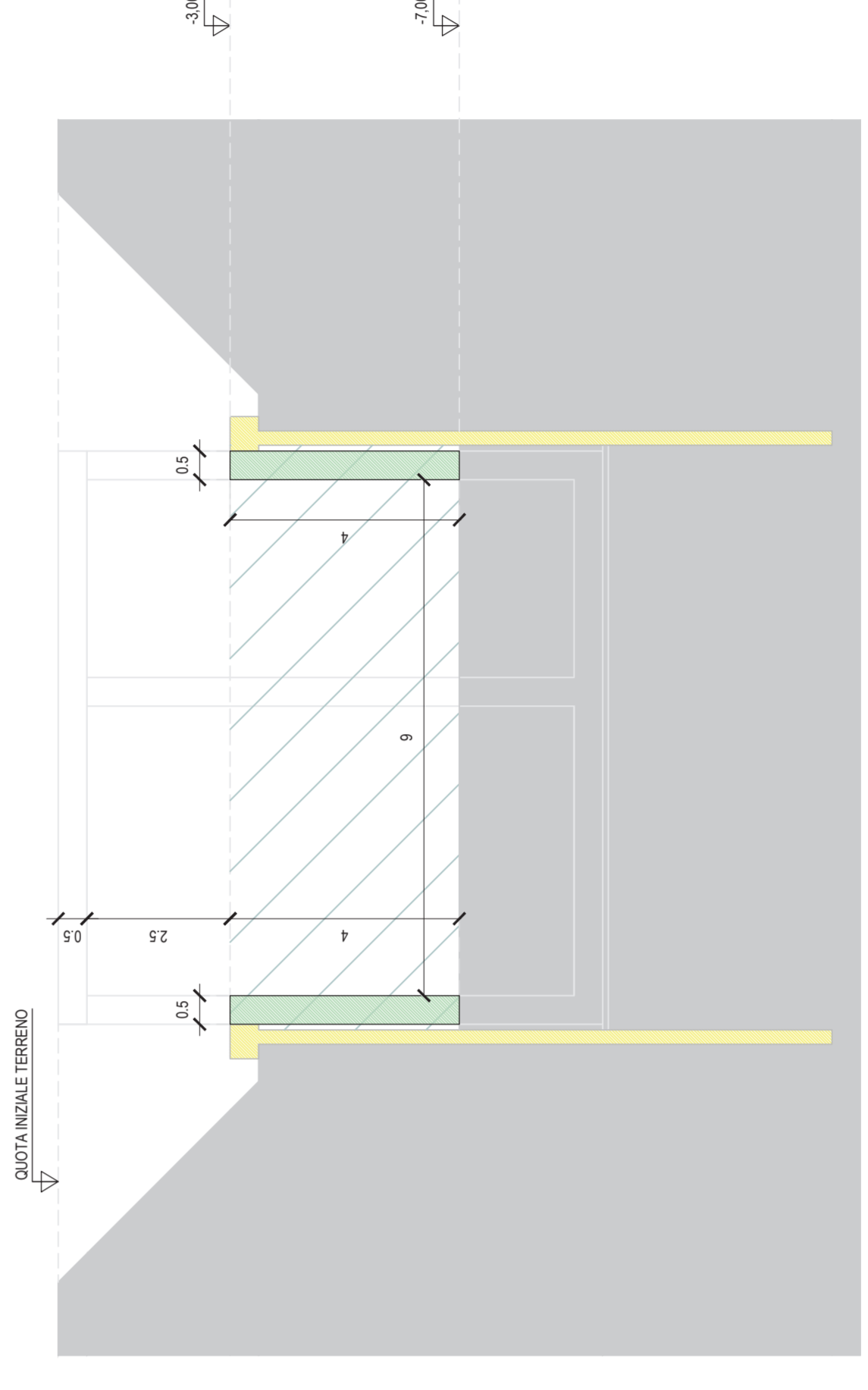

**GIDA**  
GESTIONE  
IMPIANTI  
E INFRASTRUTTURE  
PER LA DISTRIBUZIONE  
E GESTIONE  
ACQUE S.p.A.

**ADEGUAMENTO DELLE RETI FOGNARIE  
DEL COMUNE DI PRATO E MONTEMURLO**

ACCORDO INTEGRATIVO PER LA TUTELA DELLE RISORSE IDRICHE DEL  
MEDIO VALDARNO, PER LA RIORGANIZZAZIONE DELLE RETI FOGNARIE DEI  
COMUNI DI PRATO, CANTAGALLO, MONTEMURLO E VAIANO  
DELIBERA REGIONALE n. 696/2015

PROGETTO ESECUTIVO

BACIACAVALLLO

IMPIANTO DI SOLLEVAMENTO  
SCAMI E OPERE PROVVISORIALI: PIANTE E SEZIONI  
TAV. 1/2

PROGETTO	REDAZIONE	CONFERMA	APPROVAZIONE	DATA	SCALA
1	12/17	12/17	12/17	11/10	1:100

PROGETTO	REDAZIONE	CONFERMA	APPROVAZIONE	DATA	SCALA
1	12/17	12/17	12/17	11/10	1:100

COMPILA LAVORATO

7/10503

BBACPOZO

D24

PROGETTO: SIMA S.p.A. - VIA S. ANTONIO 10 - 50139 PRATO (PR)

COMITENTE: GIDA S.p.A. - VIA S. ANTONIO 10 - 50139 PRATO (PR)

PROGETTO: SIMA S.p.A. - VIA S. ANTONIO 10 - 50139 PRATO (PR)

RESPONSABILE DEL PROGETTO: [ ]

VERBA DELLA COMMITTEE: [ ]